

DOSSIER

LES LOGICIELS DE GENEALOGIE

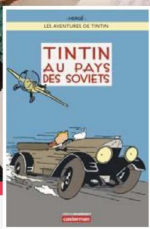

PERSONNALITES
Agnès B
La créatrice de mode



SAGA
Les Casterman
7 générations d'éditeurs-imprimeurs



HOMMAGE
Dick Rivers
Pionnier du rock à la française

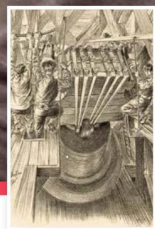

METIERS
Les Clocheux
Vieux métiers d'autrefois

CHAQUE MOIS TOUTE L'ACTUALITÉ GÉNÉALOGIQUE !
Agendas, associations, courrier des lecteurs, métiers, feuille du débutant, énigme généalogique...

ISSN 0754-9725

L 11322 - 377 - F: 9,90 € - RD



9,90 €

Avril-Mai-Juin 2019

Logiciels de

Afin de se repérer au milieu de plus de soixante logiciels disponibles, ce dossier analyse et présente les spécificités de chacun d'entre eux. Une revue d'effectif des nouveautés ou des dernières versions parues.

Pascal Vidal

LOGICIELS DE GESTION DE GÉNÉALOGIE FAMILIALE

● @RBRE v 2

Le projet @rbre propose d'expérimenter de nou-

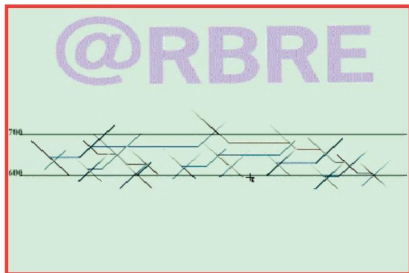

velles manières de vivre et d'échanger la mémoire des personnes disparues.

Il consiste à développer de manière collaborative un logiciel libre très original permettant aux amateurs et aux chercheurs d'éditer et de visualiser en 3D leurs données généalogiques, puis de les échanger en Pair-à-Pair (P2P).

Pourquoi avoir recours à la 3D?

Sous forme d'un icône rectangulaire dont la longueur est proportionnelle à la durée de vie, chaque

individu s'affiche dans l'espace tridimensionnel. L'axe des X représente l'ordre des naissances, l'axe des Y les générations et l'axe des Z le temps. Les couples sont représentés par les "croisements" des icônes de deux conjoints.

Il est ainsi possible de visualiser, non seulement un nombre très important d'individus dans un repère temporel, mais aussi de lire très simplement des informations essentielles sur chacun : sexe, durée de vie, date d'union, nombre d'enfants et de nombreuses autres informations. Les erreurs et les informations manquantes sur tel ou tel individu sont clairement lisibles. L'@rbre permet donc d'afficher tout autant "ce que l'on sait" que "ce que l'on ne sait pas"...

<http://arbre.km2.net/>

Fiche produit

Version : 2

Date : 23/02/2013

Langue : Anglais

Licence : Logiciel libre (gratuit)

Taille : 13.57

Éditeur : Olivier Auber

Système d'exploitation recommandés : Win

98/ME/2000/XP/2003/Vista/7, Mac et Linux

Support d'installation: Installation et désinstallation

Généalogie

● L'ARBRE GÉNÉALOGIQUE DE LA FAMILLE

Le programme est destiné à sauvegarder l'histoire familiale et à construire son arbre généalogique. Grâce à lui, vous pourrez créer la liste détaillée des membres de la famille, y ajouter leurs biographies, des photos et des vidéos. Le programme est simple et facile d'utilisation. Son interface est belle et claire.

Fonctions du programme:

- ☞ La rédaction de la vie de chaque membre de la famille;
- ☞ La préservation de l'histoire de la famille;
- ☞ La construction de l'arbre généalogique général;
- ☞ La construction d'une branche généalogique spécifique;
- ☞ La construction de l'arbre des nationalités;
- ☞ La réalisation d'un album photo complet ou partiel relatif à la famille;
- ☞ La réalisation d'archives vidéo complètes ou partielles relatives à la famille;
- ☞ La sauvegarde des documents concernés;
- ☞ Le rappel d'anniversaires de membres de la famille ou de parents;
- ☞ Le sceau de l'arbre généalogique, les vies et les photos des membres de la famille;
- ☞ La préservation des données dans les archives;
- ☞ La restitution des données des archives avec la fonction du cumul des bases;
- ☞ L'exportation/importation GEDCOM.

Le logiciel est destiné à bâtir l'arbre généalogique d'une famille. C'est un programme puissant et complet. Il a été élaboré pour faciliter votre travail de recueil, organiser et afficher tout sur votre histoire familiale. Le programme permet le partage des données entre les membres de la famille et en permettant un archivage bien renseigné. L'arbre généalogique de la famille est un outil pour garder chaque élément d'information sur l'histoire de votre famille. Cette interface simple et claire permet aux utilisateurs même sans expérience de la généalogie de commencer à utiliser le logiciel sans délai. Prenez connaissance du guide de l'utilisateur. Il vous expliquera comment travailler avec le programme.
<http://www.familytree.ru/fr/index.htm>

Fiche produit

Date : 29/03/2013
Langue : Français
Licence : Shareware
Prix indicatif : Test gratuit, 21€ à l'achat
Taille : 1.89 Mo
Éditeur : Dmitry Konjuhov
OS Windows recommandés : Win 95/ 98/ 2000/XP/2007
Support d'installation : Installation et désinstallation

● AGELONG TREE v 3.1

Agelong Tree est un programme de généalogie très complet conçu pour générer des arbres généalogiques, enregistrer et afficher des informations au sujet des personnes et les événements dans leur vie. Il génère automatiquement l'arbre généalogique de n'importe quelle personne, inclut un mécanisme permettant de créer des biographies complexes, permet d'enregistrer des textes, des photos, des sons et vidéos, effectuer des recherches, classer et filtrer les données, afficher des statistiques.

<http://www.genery.com/>

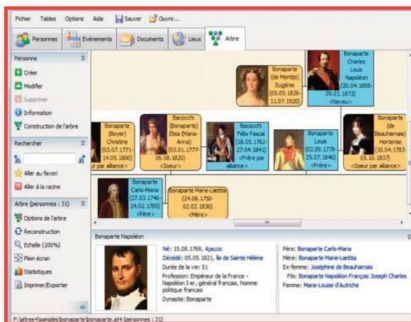

Fiche produit

Version : 3.1
 Date : 30/01/2007
 Langue : Français, Anglais, Espagnol, Allemand, Italien
 Licence : Shareware
 Prix indicatif : Test gratuit, 29.47€ à l'achat
 Limitations version démo: 40 personnes maxi dans la base de données.
 Taille : 3.9 Mo
 Éditeur : Genery Software
 Système d'exploitation recommandés : Win 98/ME/2000/XP/2003
 Config. matérielle mini. : 128M RAM, 10M HDD
 Support d'installation : Installation et désinstallation

● **AHNENBLATT**

Logiciel de généalogie gratuit et très facile à utiliser.

Ahnenblatt est conçu pour gérer vos données généalogiques, générer des rapports et des arbres graphiques. Les nombreux formats supportés pour l'importation et l'exportation facilitent le partage des données avec d'autres programmes (GEDCOM, HTML, XML, CSV et plus). Un module de statistiques vous permettra d'avoir un aperçu rapide de vos ascendances et descendances.

Notez enfin que le programme est portable et peut donc être lancé à partir de médias externes comme une clé USB

<http://www.ahnenblatt.com/>

Fiche produit

Version : 2.63
 Date : 10/02/2011
 Langue : Français, Anglais
 Licence : Gratuit
 Taille : 4.79 Mo
 Éditeur : Dirk Bottcher
 OS Windows recommandés: Win XP/Vista/7
 Support d'installation : Installation et désinstallation

● **AMIGÉNÉ v 1.1**

Ce logiciel permet de créer automatiquement des pages Web au format GEDCOM. Il peut les envoyer sur votre site Internet ou les préparer pour

les graver sur CD-ROM.

AmiGéné intègre un langage de script qui permet de personnaliser entièrement les pages créées et l'arborescence du site.

<http://www.scattlaws.com/voirprog.php3?prog=amigene&lg=fr>

Fiche produit

Version : 1,1
 Date : 22/05/2005
 Langue : Français
 Licence : gratuit
 Taille : 061 Mo
 Éditeur : Jérôme Saynes
 Système d'exploitation : Win 98 /ME/ 2000/ XP /2003/
 Support d'installation : Installation et désinstallation

● **ANCESTRIS v 0.9**

Logiciel de généalogie écrit en Java ce qui le rend disponible sur toutes les plateformes avec le même visuel.

Il fonctionne sous n'importe quels systèmes d'exploitation, Windows, Linux, Mac, OS/2. Ancestris est développé sous licence: GNU General Public License.

Ancestris est un logiciel de généalogie respectant au plus près la norme GEDCOM 5.5 ce qui vous



permettra de travailler sur des fichiers fiables, que vous pourrez échanger et partager sans perdre de données.

À côté des éditeurs (Ancestris est livré avec deux éditeurs : un éditeur Gedcom et un éditeur standard), il offre de nombreuses vues telles que celle en arborescence, la vue Géographique, la vue chronologique, les navigateurs, les tables : individus, familles, etc. et de nombreux rapports. Il vous offre

une possibilité d'étendre ses capacités, en y ajoutant des plug-ins.

<http://www.ancestris.org>

Fiche produit

Version : 0.9

Date : 09/01/2019

Langue : Français, Anglais, Espagnol, Allemand, Italien, Portugais

Licence : Logiciel libre

Taille : 35 Mo

Éditeur : Ancestris

Système d'exploitation : Win 95 /98 /ME /2000/XP/2003/2008/Vista/7/8, Mac, linux

Autres programmes requis : Java JRE 1.6 (OpenJDK supporté sous Linux)

Support d'installation : Installation uniquement

● ANCESTROLOGIE v2015.1996

Ancestrologie est un excellent support pour traiter votre généalogie, il est développé depuis 1995, par Philippe Cazaux-Moutou. Il vous assiste dans la saisie des renseignements recueillis sur vos ancêtres et construit avec vous votre arbre. Il vous aide à tenir une base de données des ancêtres, élaborer des arbres généalogiques, et différentes possibilités d'impression (arbres, roue d'ascendance...).

Principales fonctionnalités

Muni d'une interface graphique conviviale, la saisie des données est très simple et intuitive : en partant d'une fiche d'individu, on peut créer facilement un ensemble de fiches liées pour les ascendants et descendants, et ainsi afficher rapidement un premier arbre.

Gestion des généalogies par dossiers et/ou bases au choix (une base est composée d'un ou plusieurs dossiers). On peut importer les données entre bases et entre dossiers, mais pas faire de comparaisons entre elles.

Nombre d'ancêtres illimité, impression d'arbres, de roues, des listes et documents nécessaires au généalogiste sous divers formats.

Contrôle de cohérence des saisies en temps réel et avertissement en cas d'erreur manifeste (paramétrable).

Diverses options pour détecter les doublons, les individus isolés, etc...

Saisie et recherche d'un lieu automatisée par la mémorisation des saisies et la présence d'un index central comprenant par défaut toutes les com-

munes de France, Belgique et Luxembourg, avec leurs régions, départements et code INSEE mais aussi leurs coordonnées pour la géolocalisation.

Logiciel vraiment très paramétrable mais la création de listes et documents personnalisés peuvent requérir une bonne connaissance de l'informatique et du langage SQL pour interroger la base de données. L'amateur s'en tiendra aux documents fournis par défaut, déjà fort nombreux. La norme Gedcom est maintenant respectée grâce au travail des développeurs bénévoles (principale critique des premiers utilisateurs).

Vos données peuvent être échangées avec d'autres généalogistes, et restituées sur imprimante sous forme d'arbre, de roue d'ascendance ou de document texte.

<http://www.ancestrologie.net/>

Fiche produit

Version : v 2015.1996

Date : 20/12/2015

Langue : Français

Licence : Shareware

Prix indicatif : Test gratuit, 24 € à l'achat

Taille : 20.6 Mo

Éditeur : Ancestrologie

Système d'exploitation : Win 2000/ XP/ Vista/7/8

Support d'installation : Installation et désinstallation

● ANCESTROWEB

AncestroWeb permet de créer un site Web de généalogie à partir d'Ancestrologie et Freeology.

Diffusez vos archives et votre arbre généalogique, avec un site Web interactif.

Composition :

Accueil avec 3 photos.

Patronymes et carte des patronymes.

Liste des individus avec photos.

Fiches individus avec photos, infos, archives, mini-arbres ascendants et descendants.

Statistiques sur les âges et les métiers.

Fiche de contact.

Possibilité de gérer les langues et d'améliorer.

<http://ancestroweb.googlecode.com/files/AncestroWeb.zip>

Fiche produit

Version : 1.2.2.1
 Date : 20/06/2012
 Langue : Français
 Licence : gratuit
 Limitations de cette version : Pour l'instant le logiciel maître n'est pas libre
 Taille : 6 Mo
 Éditeur: LIBERLOG
 Système d'exploitation : Win 98/ME/2000/XP/Vista/7
 Autres programmes requis : Ancestrologie
 Support d'installation : Installation et désinstallation

● **BROTHER'S KEEPER**

Brother's Keeper est un logiciel de généalogie. Il permet de classer les informations historiques d'une famille et d'imprimer une grande variété de graphiques et comptes-rendus.

<http://www.bkwin.org/version6.htm>

Fiche produit

Version : 6.5
 Date : 12/10/2011
 Langue : Français, Anglais
 Licence : Shareware
 Taille : 34.26 Mo
 Éditeur : John Steed
 Système d'exploitation : Win 95/98/2000 /XP/Vista
 Support d'installation : Installation et désinstallation

● **ELIE v 5.4 a4**

ELIE est un logiciel de généalogie dont le concept de base repose sur une gestion de fiches individuelles, indépendantes au départ et qu'on relie ensuite, au sein de familles, par des liens conjugaux et des liens de filiation enfant-parent.

Cette technique a l'avantage de permettre des liens multiples d'un individu au sein de plusieurs familles.

Il y a constitution d'une famille soit par l'union d'un homme et d'une femme ayant ou non des enfants, soit par la filiation d'une personne seule (père ou mère) avec un ou plusieurs enfants (famille monoparentale).

ELIE prend en compte :
 toutes les situations particulières : remariages,

concubinages, familles monoparentales, familles recomposées, etc.

la gestion des anniversaires.

l'enregistrement des actes d'état civil adapté au contexte français.

la conversion de dates du calendrier républicain en calendrier grégorien, grâce à un convertisseur de dates.

la numérisation de photos et documents, directement à partir du bouton Numériser de la fiche concernée.

l'enregistrement d'un bloc-note individuel pour noter des anecdotes et toute autre information permettant d'éclairer la personnalité de la personne concernée.

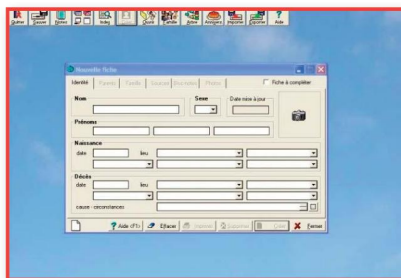

la communication et l'échange de données (norme GEDCOM 5.5) pour récupérer des informations venant d'autres personnes par Internet ou par disquette.

l'utilisation d'une base de données permettant de faire des recherches multi-critères sur l'ensemble des données.

la compatibilité avec d'autres logiciels de généalogie qui respectent la norme GEDCOM, et notamment avec Génétique, Hérédité, Parentèle, PAF, etc.

un correcteur orthographique, un lexique des noms propres, toutes sortes d'impressions, et bien d'autres choses encore..

<http://www.mcs-gen.com/>

Fiche produit

Version : 5.4 a4
 Date : 09/05/2014
 Langue : Français
 Licence : Gratuit
 Taille : 34.73 Mo
 Éditeur : MCS Logiciels
 Système d'exploitation : Win XP/Vista/7/8
 Support d'installation : Installation et désinstallation

● FAMILLEUNIE.FR - EDITION PERSONNELLE v 1.02

Création simple et rapide d'arbres généalogiques. Programme de généalogie de création de tableau d'ascendance. Ce logiciel vous permet de travailler

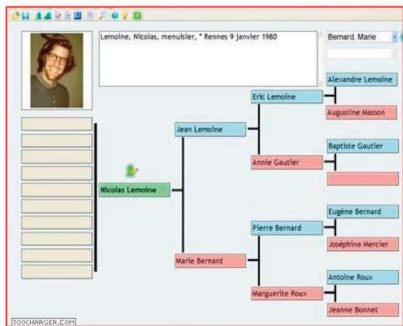

toutes les données de votre arbre sur familleunie.fr exportées au format Gedcom en les présentant sous la forme d'un tableau horizontal. Il s'agit donc de mettre en valeur la descendance directe de chaque personne indiquée en tant que probant (personne de départ) sans présenter les collatéraux de la personne.

Les résultats de vos recherches peuvent être imprimés en diverses listes (enregistrables en tant que fichier HTML, DOC, RTF, etc.) et tableaux (enregistrables en tant que fichiers BMP, JPG, GIF, PNG, TIF, etc.).

<http://www.familleunie.fr/centre-informations/edition-personnelle>

Fiche produit

Version : 1.05
 Date : 05/01/2009
 Langue : Français, Anglais, Espagnol, Allemand, Italien, Portugais
 Licence : Gratuit
 Taille : 2.96 Mo
 Éditeur : Dirk Böttcher
 Système d'exploitation : Win 95/ 98/ ME/ 2000 / XP/ 2003/Vista

● FAMILY MATTERS

Logiciel de généalogie qui s'adapte à toutes les situations.

Il permet aux utilisateurs de générer des sites Web et de partager facilement leurs données. Les fiches peuvent être agrémentées de photos.

<http://www.matterware.com/>

Fiche produit

Date : 31/07/2007
 Langue : Anglais
 Licence : Shareware
 Prix indicatif : Test gratuit, 27.39€ à l'achat
 Taille : 15.63 Mo
 Éditeur : Matterware
 Système d'exploitation : Win 95/98/ME/ 2000/ NT/XP
 Support d'installation : Installation et désinstallation

● FAMIZEO

Logiciel de généalogie et de gestion des contacts qui permet la synchronisation des informations sur Internet pour la sauvegarde/récupération des données.

Principales fonctionnalités :

Gestion des contacts, avec leurs coordonnées personnelles, ainsi que des liens entre individus.

Photos / enregistrements audio associées à chaque individu.

Création automatique de biographies avec photos (fichiers PDF).

Géo-localisation.

Mise en évidence des personnes sur les photos (cadres en surimpression; les photos ne sont pas modifiées).

Arbres d'ascendance et de descendance.

Import/Export de fichiers .CSV et importation des fichiers Gedcom.

Calcul automatique de l'âge et du signe zodiacal.

Détection automatique des cousins, cousines, ne-

Fiche produit

Version : 2.2
 Date : 08/09/2010
 Langue : Français
 Licence : Version démo
 Prix indicatif : Test gratuit, 5€ à l'achat
 Limitations version démo : nombre maximum de contacts (30) fonction d'impression
 Taille : 6 Mo
 Éditeur : Famizeo
 Système d'exploitation : OS Windows recommandés Win XP/Vista/7
 Support d'installation : Installation et désinstallation

veux, nièces, frères, soeurs, et ascendants.
 Comparaison de projets (pour détecter les mises à jour).

Recherche du lien de parenté entre deux individus.
<http://www.famizeo.com/>

● FAMILY TREE BUILDER v 7

Family Tree Builder est un logiciel de généalogie très complet, dépourvu de publicité et de logiciels espions. Il comporte des pages originales faciles à utiliser qui vous permettent de développer votre arbre généalogique visuellement.

Il est disponible en 40 langues et vous permet de créer et d'imprimer votre arbre généalogique dans plusieurs langues. Donnez de la vie à votre arbre généalogique avec des photos et des documents et utilisez la technologie incorporée de reconnaissance de visage pour annoter vos photos et découvrir l'identité des personnes que vous ne reconnaissez pas sur vos anciennes photos de famille.

En quelques clics, vous pouvez publier votre arbre généalogique sur Internet sur votre propre site Web

Fiche produit

Version : 2.0.0.629
 Date 15/06/2013
 Langue : Français, Anglais, Espagnol, Allemand, Italien, Portugais
 Licence : Gratuit
 Taille : 15.42 Mo
 Éditeur : MyHeritage Ltd.
 Système d'exploitation : Win 2000/XP/2003/Vista
 Support d'installation : Installation et désinstallation

familial et le partager avec vos parents et vos amis.

Remarque : Ce logiciel est gratuit mais une inscription préalable est nécessaire sur le site de l'éditeur afin de télécharger l'application.

<http://www.myheritage.fr/>

● FILIATUS V5

Filiatus V5 c'est encore plus de puissance, plus de précision pour une communication irréprochable avec les non-généalogistes. C'est aussi la consécration de MariaGed.

Fiche produit

Version : 5.2
 Date : 15/06/2017
 Langue : Français
 Licence : Version démo
 Taille : 15.42 Mo
 Prix : 64,00 €
 Éditeur : Michel Démorest
 Système d'exploitation: Win 2000/XP/2003/Vista/7/8/10
 Support d'installation : Installation et désinstallation

Améliorations

Dates de vie des enfants dans les Album (façon "Dictionnaire du Québec", pour les connaisseurs);

- Saisie par numéro d'identifiant ;
- Localisation des lieux belges via Google Earth ;
- Plein d'autres mises à niveau ...

Innovations

Recherches sélectives de doublons (via parents, conjoints, Soundex, etc.) ;

- Palette de FAO : fusion assistée par ordinateur

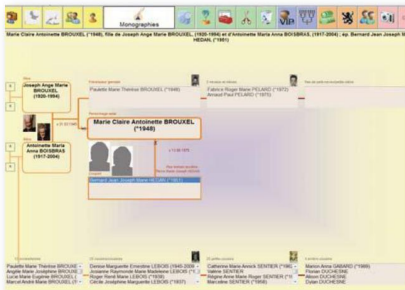

Jérôme Malhache

www.genealogie-france.com

Généalogiste professionnel

Toutes recherches généalogiques, biographiques, documentaires, France entière

Spécialiste de l'ancienne Seine et des archives militaires

01 72 42 25 05 ou 06 03 91 93 02

30 rue Edith Cavell – 92411 COURBEVOIE cedex

E-mail : info@genealogie-france.com

(bandeau d'assistance tricolore, option "non-stop", cumul des patronymes, bouton de remariage, etc.);
 • Parentés entre adhérents.

Nouveautés

- Descendance à l'ancienne ;
- Entrée Nimègue V3 ;
- Entrée liste d'ascendance.

<http://www.filiatus.com/>

● GAOPERSO

GAOPerso est un programme de généalogie personnelle qui permet la saisie et l'enregistrement des ancêtres et des descendants. Il vous simplifiera la gestion des fiches de tous vos personnages avec toutes leurs informations. Les multiples fonctions vous permettront la réalisation d'arbres ascendants et descendants, de tableaux, de listes et différentes analyses que vous optimiserez suivant l'axe de vos recherches.

GAOPerso permet une saisie simple et intuitive. GAOPerso permet la gestion des variantes orthographiques des patronymes, prénoms et lieux. Elle est très performante.

L'utilisation d'abréviations pour les patronymes, les prénoms, les lieux, lors de la saisie sont converties directement dans le masque de saisie sans nécessité de sélectionner dans un tableau l'équivalence. C'est la saisie la plus rapide !

Les majuscules et minuscules sont gérées par GAOPerso en fonction de votre paramétrage.

Lors de la saisie de la filiation d'un personnage, une fiche complète est ouverte systématiquement pour chacun des parents. Il en est de même pour le(s) conjoint(s), le(s) enfant(s) et autres individus (Témoins, officiants, parrains, marraines, notaires, déclarants).

GAOPerso sait gérer plusieurs généalogies dans un même fichier. Il peut gérer autant de généalogie que vous le désirez et que le support peut contenir. Vous n'êtes pratiquement pas limité en nombres de personnes. Le temps de recherche d'une personne est aussi rapide dans un fichier de 500 per-

sonnes que dans un fichier de 300 000 personnes. Des formats d'édition sont disponibles. Un outil de création de formats d'édition permet de sélectionner les informations à afficher et à éditer en composant vous-même la présentation des données.

Un autre outil vous permet de créer des feuilles d'analyses afin de sélectionner des personnes ou des éléments à partir de critères appliqués sur leurs informations.

<http://www.gao.asso.fr/>

● GENEAL 8.2.167

Un logiciel de généalogie d'une étonnante simplicité, d'une incroyable puissance :

- saisie simple, intuitive, rapide et efficace
- auto-complétion des noms de personnes et de lieux
- insertion aisée de textes et d'images
- composition automatique du Livre de Famille au format PDF
- gestion des événements et des codes géographiques
- importation et exportation Gedcom, synchronisation Web / ordinateur local
- temps de traitement inégalés quelle que soit la taille des généalogies

Spécialement conçu pour les généalogistes !

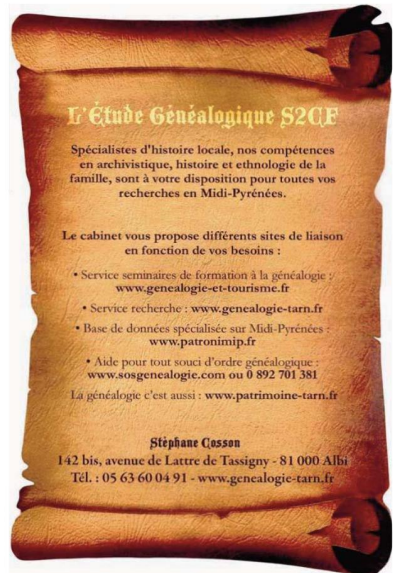

Fiche produit

Version : 2.1
 Date : 09/06/2010
 Langue : Français
 Licence : Shareware
 Prix indicatif : 60 € + adhésion
 Limitations : abonnement annuel : 20 €
 Taille : 51 Mo
 Éditeur : Gilles Mesnil
 Système d'exploitation : Win 95/98/2000/XP/7

Simple d'utilisation, complet, performant, GENEAL assure le traitement de toutes vos données généalogiques.

Un logiciel simple d'utilisation !

En quelques minutes, sans connaissances approfondies en informatique, vous démarrez votre généalogie en toute autonomie.

Un logiciel à la pointe de la technologie !

GENEAL fonctionne indifféremment sur votre ordinateur, sur une clé USB ou en ligne via le réseau internet. Partagez simplement et efficacement votre généalogie avec tous les membres de votre famille !

Un logiciel performant !

Un logiciel conçu par des experts généalogistes et informaticiens : la société TRIATEL utilise exclusivement le logiciel GENEAL pour la diffusion instantanée et permanente de généalogies très volumineuses.

<http://www.geneal.com/>

Fiche produit

Version : Geneal 8.2.167
 Date : 16.06.2017
 Langue : Français
 Licence : Shareware
 Prix indicatif : Gratuit
 Limitations : abonnement annuel : 35 €
 Taille : 51 Mo
 Éditeur : Triatel
 Système d'exploitation : Win 95/98/ 2000/ XP/ 7/8/10

● GÉNÉALOGIE v 2.2

Ce logiciel conviendra généralement à la grande majorité des utilisateurs, simple de fonctionnement, intuitif, il permet de déclarer une fiche individuelle, puis de l'associer à une filiation afin de construire l'arbre.

Liste des villes de France, des pays du monde, conversion du calendrier républicain, possibilité de mettre un blason et une photo, l'arbre est illimité concernant vos ancêtres, on peut même étudier des généalogies antique. Présentation très soignée, mais aussi animée, nombreux paramètres et renseignements (la symbolique de la généalogie, la législation française et l'héritage).

- Indication automatique des collatéraux.
- Indication automatique de la descendance du demandeur.
- Aide très complète.
- Impression de tous les graphismes.
- Procédure de sauvegarde des données.

- Importation par fiche GEDCOM en fichier texte.
- Exportation par fiche en fichier GEDCOM, pour envoyer.

- Exportation par fiche en fichier GEDCOM.HTML, pour Internet.

- Gestions des archives GEDCOM et dérivés:

L'arbre est limité à 9999 fiches,

http://irolog.free.fr/irolog_vente/genealogie_v/ind ex.htm

Fiche produit

Version : 2.2
 Date : 25/01/2010
 Langue : Français
 Licence : Shareware
 Prix indicatif : Test gratuit, 15€ à l'achat
 Limitations version d'essai : Certaines fonctions sont désactivées
 Taille : 1.14 Mo
 Éditeur : Joseph Attila PUSZTAY
 Système d'exploitation : Win 95/98/2000/XP

● GENEALOGYJ v 3.0

GenealogyJ est un programme gratuit vous permettant de visualiser et d'éditer des données généalogiques. Il s'adresse tant à l'amateur, qu'à l'historien familial, qu'au chercheur dans le domaine de la généalogie.

GenJ respecte en tous points le standard Gedcom (norme que doit suivre un fichier généalogique). Il vous offre plusieurs modes de visualisation, que ce soit sous forme de tableaux, d'arbres généalogiques, de chronogrammes. Il vous donne un système de localisation géographique, des outils, des données statistiques, etc. Il est écrit à 100 % en langage Java et donc tourne sous de nombreux environnements.

<http://genj.sourceforge.net/wiki/fr/introduction>

Fiche produit

Version : 3.0
 Date : 23/02/2010
 Langue : Français, Anglais
 Licence : Logiciel libre (gratuit)
 Taille : 13.95 Mo
 Éditeur : GenealogyJ
 Système d'exploitation : Win 95/98/2000/XP/ Vista/7, Mac, linux
 Autres programmes requis : JVM 1.5 ou plus
 Support d'installation : Installation et désinstallation

● GÉNÉATIQUE 2019

«Un logiciel pratique et convivial pour explorer l'Histoire de sa famille»

Généatique 2019 intègre toutes les dernières avancées technologiques : géolocalisation, accès direct aux archives départementales, recherches rapides (noms / prénoms / lieux / professions), chronogrammes, statistiques détaillées, synchronisation possible des données sur le Cloud, etc.

Encore plus facile d'accès, l'édition 2019 offre une interface claire et intuitive. Ainsi, les généalogistes de tous âges peuvent s'initier et répondre à la question qui les pousse à entreprendre cette démarche : Qui étaient mes ancêtres ? Étaient-ils révolutionnaires en 1789 ? En première ligne lors des batailles napoléoniennes ? Descendants de la noblesse ou de paysans ?

Pour le découvrir, il suffit désormais de suivre pas à pas les indications et précieux conseils de « l'Assistant personnel », qui suggère les lieux de recherches et dates les plus probables. Une fois les premières informations collectées auprès des membres de la famille, le logiciel Généatique 2019 se charge de les centraliser et dessine automatiquement les premières ramifications de l'arbre généalogique. De fil en aiguille, le brouillard se dissipe et l'on obtient un début de réponse. Tout l'intérêt de l'exercice est de poursuivre encore et toujours, afin de remonter le plus loin possible. Dans tous les cas, avec l'aide de l'informatique, la généalogie devient un jeu d'enfant. Qu'il s'agisse de présenter la généalogie de bébé ou celle de toute la famille, le logiciel Généatique 2019 s'adapte à tous les besoins !

Grâce à son interface conviviale, Généatique 2019 offre un accès rapide aux fonctions essentielles.

Les généalogistes peuvent ainsi saisir les fiches de chaque personne (dates, lieux, parentés...) et voir immédiatement – et comme par magie – se développer leur arbre. Chaque fiche peut également être enrichie de photos, archives, vidéos, notes... et de bien d'autres rubriques personnelles.

Imprimer un arbre généalogique ou un livre de famille...

Une fois les informations entrées dans Généatique 2019 l'utilisateur peut choisir parmi une centaine de modèles (classiques, artistiques, roues) avant d'imprimer son arbre généalogique. Il y en a pour tous les goûts ! L'éditeur CDIP propose à la communauté

“Généatique” un service d'impression “grand format”. Simple et pratique, il permet de recevoir par la Poste son arbre imprimé soigneusement conditionné dans un tube rigide. Une bonne précaution, quand on sait que certains arbres généalogiques peuvent dépasser les 20 mètres de long... Il est aussi possible de réaliser des fiches individuelles, des livres de familles, des frises chronologiques ou des listes de personnes.

Retracer l'histoire de sa famille

Généatique 2019 permet de rechercher facilement ses ancêtres par noms, prénoms et lieux. Toujours concernant l'ergonomie, l'édition 2019 guide l'utilisateur dans ses recherches en lui suggérant des pistes : proposition de lieux, de périodes pour les événements de naissance, baptêmes, mariage et décès.

Bon à savoir : Ceux qui ont déjà commencé leur généalogie depuis un autre logiciel ou un site Internet, peuvent – très facilement – importer le résultat de leurs recherches dans Généatique 2017, via le format universel “Gedcom”. Partager le fruit de ses recherches

Outre l'impression de documents, Généatique 2019 permet de partager ses découvertes sur clé USB ou CD-Rom et de les mettre en ligne, via le portail d'échanges : « Geneatique.net»

Les généalogistes les plus “connectés” pourront profiter de l'application gratuite “Généatique mobile” (Android / iPhone) pour compléter leur généalogie et présenter l'avancement de leurs recherches sur tablette ou smartphone.

Une démarche de plus en plus répandue.

Remonter le temps !

Le fait d'entreprendre son arbre généalogique est un procédé passionnant. Car au-delà de la collecte des précieux actes (naissances, mariages, décès...) et le tracé de la structure familiale, il arrive d'entrevoir avec une précision insoupçonnée quelle était la vie de ses aïeux.

Cela se produit notamment, grâce à l'accumulation de documents, tels que les actes notariés, qui listent l'ensemble des biens de la famille ou avec un dossier militaire (indispensable lors des cérémonies de remise de décorations), s'ajoutent à cela les lettres an-

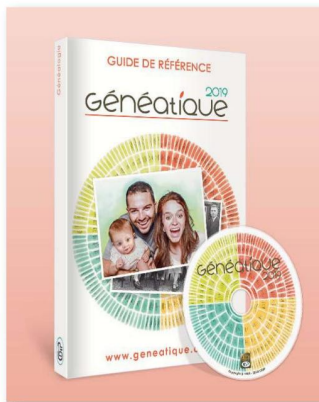

ciennes (transmises de génération en génération), riches en détails et révélatrices de la psychologie des protagonistes.

Une fois ces pièces à conviction mises bout à bout, tel un puzzle, le généalogiste est alors propulsé dans un univers foisonnant de détails. Et c'est alors que l'on découvre enfin qui étaient réellement ses ancêtres. Une expérience passionnante et riche en émotions. Contrairement à ce que l'on pourrait penser, l'arbre généalogique n'est pas la finalité, mais le commencement.

Les différentes versions

– **Généatique 2019 Initiation** : proposé lors des salons de généalogie, sur la boutique en ligne du CDIP et dans le cadre d'opérations spéciales ponctuelles, cette version à destination des néophytes est commercialisée 5 € (en téléchargement et en coffret). Elle ravira les débutants qui hésitent à investir et s'interrogent encore sur leur motivation. Généatique Initiation intègre l'ensemble des fonctionnalités spécifiques à la gamme Généatique 2017 et permet de créer une infinité d'arbres généalogiques, jusqu'à 100 personnes par arbre.

– **Généatique 2019 Classique** est une valeur sûre pour les débutants et généalogistes amateurs. Cette édition est commercialisée 24,95 € en téléchargement et 34,95 € en coffret DVD. L'édition "Classique" est le best-seller du CDIP et regroupe tous les outils nécessaires pour explorer facilement les origines de sa famille, en remontant au fil des siècles, et positionner sur l'arbre jusqu'à 500 personnes. 9

– **Généatique 2019 Classique 1500** est la formule intermédiaire entre les éditions « Classique » et « Prestige ». Cette édition est commercialisée 84,95 € en téléchargement et 94,95€ en coffret DVD. Cette version est réservée aux généralistes amateurs ayant déjà bien avancé. Elle permet d'afficher sur l'arbre jusqu'à 1500 personnes.

– **Généatique 2019 Prestige** est l'outil de référence pour tous les mordus de généalogie. Proposé à 129,95€ en téléchargement et 139,95 € en coffret DVD, Généatique 2019 Prestige est un investissement judicieux pour tous ceux qui sont bien avancés dans leurs recherches et qui souhaitent s'offrir le meilleur produit du marché. Généatique 2019 Prestige ne comporte aucune limite au nombre de personnes par généalogie.

Et pour ceux qui veulent découvrir la généalogie gratuitement ?

L'éditeur CDIP propose deux options : créer un compte sur « Geneatique.net » (portail en ligne 100% gratuit), afin de bénéficier des millions de données généalogiques, du système d'entraide et de l'interface intuitive. Ou bien opter pour "Généatique Découverte 2019" (la version gratuite du logiciel PC de référence). Dans ce cas, il est possible d'exporter – très simplement le fruit de ses recherches obtenues avec le site "Geneatique.net", sous la forme d'un fichier "Gedcom" (format universel), puis de l'injecter dans "Généatique Découverte" (téléchargeable sur www.geneatique.com) afin de retrouver son arbre à l'identique, mais avec tous les outils spécifiques au «fleuron de la gamme du CDIP ».

Généatique 2019 Découverte : la version gratuite proposée à tous en téléchargement, via le site officiel www.geneatique.com. Bien plus qu'une démonstration, Généatique 2019 Découverte intègre sans limite de temps, 100 % des fonctionnalités des éditions payantes et permet de créer une infinité d'arbres généalogiques, jusqu'à 50 personnes par arbre.

<http://www.cdip.com/>

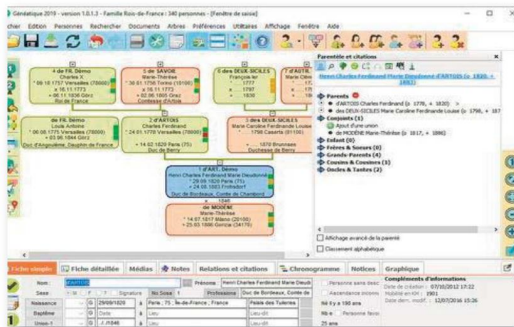

Fiche produit

Version : 2019
 Date : 30/11/2018
 Langue Français
 Licence : Version démo
 Prix indicatif : Test gratuit, 34,95€ à l'achat
 Limitations version démo : 50 personnes
 Taille : 54.29 Mo
 Éditeur : CDIP
 Système d'exploitation: Win 2000/XP/Vista/7/8
 Support d'installation : Installation et désinstallation

● GÉNÉAMANIA v 6.4

Généamania est un logiciel libre et gratuit de généalogie écrit en PHP. Il permet la publication complète et dynamique de vos données généalogiques sur Internet.

Points forts :

Vos données en local ou sur Internet avec la même interface.

Système contributif intégré.

Logiciel personnalisable en fonction de vos besoins (associations, particulier...).

Choix du design.

Dialogue avec d'autres logiciels via Gedcom

<http://www.geneamania.net/>

Fiche produit

Version : 6.4
Date : 29/07/2014
Langue : Français
Licence : Logiciel libre (gratuit)
Taille : 16.89 Mo
Éditeur : Jean-Luc Servin
Système d'exploitation : Win 95/98/2000/XP/
Vista, Mac, linux
Support d'installation : Installation et désinstallation

● GENOPRO

GenoPro vous permet de créer un arbre généalogique complet en quelques minutes.

Le logiciel est intuitif et facile à apprendre, mais néanmoins capable de générer des arbres généalogiques et des histoires familiales complexes à travers un éditeur visuel particulièrement performant. De multiples assistants sont disponibles.

GenoPro inclut également un générateur de rapports personnalisables pour la publication sur le Web ou

Fiche produit

Version : 2011
Date : 28/01/2011
Langue : Anglais
Licence : Shareware
Prix indicatif : Test gratuit, 34,29 € à l'achat
Taille : 3.03 Mo
Éditeur : GenoPro
Système d'exploitation : Win 95/98/2000/
XP/Vista/7
Support d'installation : Installation et désinstallation

sur cd-rom dans la langue de votre choix, ou pour l'impression. Vous pouvez enregistrer un nombre illimité de photos. C'est un outil idéal pour compiler des statistiques évoluées au sujet de votre famille et de vos ancêtres.

Très bon logiciel shareware, mais pas de version en français

<http://www.genopro.com/>

● GRAMPS v 4

GRAMPS est un programme de généalogie.

Le nom GRAMPS signifie «Genealogical Research and Analysis Management Programming System». GRAMPS vous permet d'établir une liste des personnes de votre famille et de générer un arbre complet. Vous pourrez enregistrer, éditer et effectuer des recherches généalogiques dans vos données.

<https://gramps-project.org/>

Fiche produit

Version : 4.0.3
Date : 27/01/2014
Langue : Anglais
Licence : Logiciel libre (gratuit)
Taille : 6.96 Mo
Éditeur : Gramps
Système d'exploitation : Win 2000 /XP /Vista/
Support d'installation : Installation et désinstallation

● HEREDIS 2019

Heredis 2019 est une version majeure. Les nouvelles fonctionnalités ouvrent des perspectives inédites pour le généalogiste. Heredis 2017 est la version pour aller plus loin dans ses recherches.

La fonction phare est incontestablement l'Aide à la Recherche. Ce véritable Assistant permet de faire le point sur ses recherches et met en avant les éléments manquants de sa généalogie.

Il suggère des pistes pour avancer et offre des outils de recherche en ligne tels que Heredis Online, Geneanet...

Cette nouvelle version donne également une autre dimension à sa famille en proposant deux nouveaux angles de vue : la Famille étendue et les Migrations. L'outil Recherche de Liens présente toutes les relations qui unissent deux personnes : idéal pour retrouver le lien quel qu'il soit entre un nouvel individu et le Sosa n°1. La version 2019 lance Heredis Online, le nouveau service de publication et de

recherche en ligne. Le généalogiste dispose d'un site dédié à sa généalogie, consultable par sa famille, ses amis.

Quoi de neuf ?

Famille étendue Cette nouvelle vue plus complète de la famille, montre sa composition dans son ensemble : les frères et sœurs, les remariages, les beaux-enfants, les beaux-frères et belles-sœurs, les enfants d'autres lits des différents conjoints... en distinguant leur appartenance ou non à la lignée. Toutes les personnes avec qui ils ont vécu, tous ceux qu'ils ont connus figurent dans la Famille étendue.

Migrations UNIQUE !

Heredis est le seul logiciel à montrer les déplacements de toute une famille sur des cartes interactives.

En quelques secondes, le généalogiste retrace la vie de ses ancêtres et de toute une lignée à quelques kilomètres de là ou au bout du monde. Les repères sont numérotés pour connaître la chronologie des déplacements.

Chaque repère de lieu indique la liste des événements recensés dans ce lieu. Idéal pour voir simultanément les déplacements de tous les membres du noyau familial et comprendre un peu mieux l'histoire d'une famille.

Aide à la Recherche

Heredis lance un véritable assistant de Recherche. Cette fonction très novatrice permet de faire le point sur son travail pour savoir où l'on en est.

La présentation des informations connues ou manquantes du personnage central et des personnes qui l'entourent, met en évidence certaines pistes encore non explorées.

Heredis pré-remplit les éléments pertinents déjà connus et lance des recherches en ligne chez l'opérateur de son choix : Heredis Online, Geneanet, Geneabank, Genealogie.com... À tout moment, le généalogiste retrouve de nouvelles informations qui compléteront son travail. Si la recherche n'a pas été fructueuse, un historique permet de la relancer plus tard.

Recherche de liens

Cet outil très abouti, analyse en quelques secondes, toutes les connexions de son fichier généalogique pour trouver de quelle manière deux personnes peu-

vent être liées, qu'ils soient parents, qu'ils aient des ancêtres en commun ou qu'ils aient tout simplement un autre lien (marraine, héritier...).

Heredis Online

Heredis lance Heredis Online, le nouveau service de publication de ses données généalogiques et de recherche sur Internet.



L'avantage?

Le généalogiste publie ses données sur www.heredis-online.com depuis son logiciel en quelques clics. Il partage son travail avec ses proches en disposant de son propre site de généalogie en ligne. Il effectue ses recherches en ligne pour trouver de nouvelles données. Heredis Online permet d'être contacté par toute personne qui s'intéresse à sa généalogie. Tout cela sans jamais quitter Heredis ! Bien plus simple et gratuit !

Les plus de la version 2019

La descendance dynamique, nouveauté pour la version Mac, a été grandement améliorée pour la version Windows. Désormais, le généalogiste peut effectuer une recherche dans la descendance ou mettre en évidence les implexes de sa généalogie. Autre plus, la palette Branches mémorise les branches en ascendance comme en descendance. Le généalogiste peut filtrer uniquement les bouts de la branche ou uniquement les individus complets ou uniquement ceux pour lesquels il reste à faire des recherches.

Il peut masquer les individus déjà complets ou trier par date de modification. Les nouveaux diagrammes indiquent l'état d'avancement de ses recherches.

Et aussi: amélioration de l'interface - possibilité de personnaliser sa page d'accueil - choix parmi 4 thèmes pour l'environnement de travail (bleu, gris, blanc, anthracite).

Système requis pour Windows
Windows XP SP3 ou VISTA ou 7 , 9 ou 10
250 Mo d'espace disque nécessaire
Écran 1024× 700 minimum
Connexion Internet pour recherches, publications
et cartes intégrées.

Système requis pour Mac
MAC OS Snow Leopard (10.6), Lion (10.7),
Mountain Lion (10.8) Mavericks (10.9)
175 Mo d'espace disque nécessaire
Écran 1366 × 768 minimum
64 bits seulement
Connexion Internet pour recherches, publications
et cartes intégrées.

Tarifs

Windows : version Pro illimitée à 99,99 €
version Standard illimitée à 39,99 €
version Pro mise à jour illimitée à 49,99 €
Mac : version illimitée à 54,99 € TTC.
<http://www.heredis.com/>

Fiche produit

Version : 19
Date : 07/11/2018
Langue : Français
Licence : Version démo
Prix indicatif : Test gratuit, 39,99€ à l'achat
Taille : 99.27 Mo
Éditeur : BSD Concept
Système d'exploitation : Win XP/Vista/7/8/10
Support d'installation : Installation et désinstallation

● LEGACY FAMILY TREE v 7.5

Legacy Family Tree est un logiciel de généalogie extrêmement complet qui vous permettra d'enregistrer, d'organiser et d'imprimer tout l'historique de votre famille.

Une multitude de rapports simples ou complexes peuvent être imprimés. La navigation dans les données enregistrées est facilitée grâce à une interface souple et intuitive.

Le logiciel peut importer ou exporter des données GEDCOM et des fichiers PAF. Il inclut également une fonction de recherche et remplacement, un vérificateur orthographique, un générateur de pages Web, et beaucoup d'autres à découvrir.

<http://www.legacyfamilytree.com/>

Fiche produit

Version : 7.5
Date : 19/01/2011
Langue : Anglais
Licence : Gratuit
Taille : 50.14 Mo
Éditeur : Ken McGinnis
Système d'exploitation : Win XP/Vista/7
Support d'installation : Installation et désinstallation

● OHMIGENE LITE v 6.10.9

ohmiGene est un logiciel pour la création et la gestion de données généalogiques.

La structure de la base a été définie pour être en concordance maximale avec le format GEDCOM. Si les contextes relatifs à la soumission d'un fichier à l'église LDS sont absents, la quasi-totalité des autres contextes sont correctement traités (importation, manipulation et exportation).

Tous les contextes définis dans le format GEDCOM sont disponibles : fiches individuelles ou familiales, événements, attributs... sans oublier les relations (tag ASSO), les identités multiples, ni les doubles possibles (tag ALIA). La plupart de ces contextes



supportent un nombre illimité de documents associés (tout fichier lisible par l'ordinateur est accepté) de notes, de textes, de sources et de 'sakouveux' (témoins, événements, époques ..., non prévus par le format GEDCOM).

Un arbre 7G (7 générations) dynamique permet de naviguer dans la généalogie. Un module calendrier qui permet de convertir des dates d'un calendrier à

un autre : calendriers julien, grégorien, chinois, indien (S), islamique, juif et républicain. ohmiGene exporte la généalogie sous la forme d'un (voire de deux) site Web de qualité.
<http://ohmi.celeonet.fr/>

Fiche produit

Version : 6.10.9
 Date : 23/06/2014
 Langue : Français
 Licence : Gratuit
 Limitations de cette version : Version limitée à 509 personnes
 Taille : 133.21 Mo
 Éditeur : Ohm inProduction
 Système d'exploitation : Win 95/98/2000/XP/2003
 Support d'installation : Installation et désinstallation

● POINKA MA GENEALOGIE

Retracez l'histoire de votre famille en quelques clics avec Poinka Ma Généalogie 2011.

La création :

Vous enregistrez toutes les données des personnes de votre famille : votre arbre généalogique prend forme. De plus, vous pouvez importer des fichiers GEDCOM.

La navigation :

Vous naviguez sur votre arbre de manière ascendante et descendante, recherchez des personnes par nom, date, événement...

Album photo :

Associez des photos à des individus, événements. Vous gardez ainsi une trace de toutes les personnes qui comptent pour vous et les événements importants de votre vie.

Avec Poinka Ma Généalogie 2011, vous disposez de toutes les informations importantes pour la création et le suivi de votre arbre généalogique, rapidement accessible et modifiable. Profitez des astuces de navigation pour disposer d'une source d'information essentielle à la bonne gestion de votre arbre généalogique.

<https://www.poinka.com/fr/logiciel-gestion-personnelle/logiciel-arbre-genealogique.html>

Fiche produit

Version : 2011
 Date : 22/04/2010
 Langue : Français
 Licence : Version démo
 Limitations version démo : 11 jours d'essai
 Prix indicatif : Test gratuit, 19.90€ à l'achat
 Taille : 47.72 Mo
 Éditeur : Poinka
 Système d'exploitation : Win 92000/ XP/ 2003/7/8
 Support d'installation : Installation et désinstallation

● SMARTGENEALOGY

SmartGenealogy est un programme de généalogie qui vous permet de créer des fiches de personnes avec dates et lieu de naissance, mariage, décès et pour la plupart des autres événements de la vie. Vous pourrez également noter les sources et dépôts où vous avez trouvé l'information.

Vous pouvez inclure des photos ou indiquer des fichiers multimédia. On peut facilement ajouter des événements aux fiches individuelles, ils apparaîtront ensuite automatiquement dans l'historique de cette personne.

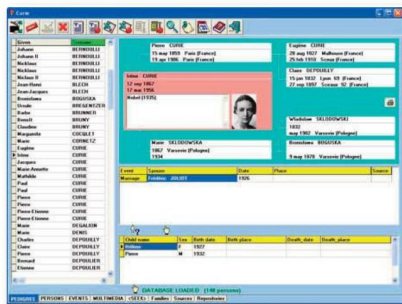

Les événements supportés sont : Adoption, Baptême, Naissance, Enterrement, Recensement, Confirmation, Incinération, Décès, Divorce, Emigration, Événement, Diplôme, Immigration, Mariage, Naturalisation, Métier, Référence, Religion, Résidence, Source, Titre.

Vous pouvez créer, ouvrir et détruire des bases de données généalogiques, importer des fichiers Gedcom ou Excel, exporter vos bases de données au format Gedcom ou comme fichier Excel, imprimer, rechercher les doublons, utiliser un calendrier perpétuel ou un bloc-notes et créer un backup de vos bases de données comme fichier ZIP. Vous pouvez également créer automatiquement un site Internet avec vos bases de données.

Selon l'onglet sélectionné, vous pouvez effectuer les actions suivantes :

Onglet Pedigree : Navigation dans la base de données ouverte.

Onglets Personnes, Evénements, MultiMedia, Sources, Conservatoires : Créer, modifier ou détruire des éléments de la base de données ouverte. Onglet Recherche : Rechercher les personnes répondant à un critère déterminé.

Onglet Familles : Ajouter une note à une fiche famille (Une famille est soit un couple "Père-Mère" dans le cas d'une naissance, ou un couple "Mari-Epouse" dans le cas d'un mariage).

SmartGenealogy peut traiter des bases de données importantes (plus de 10 000 fiches) avec un excellent temps de réponse. La navigation à l'intérieur de la base de données est très intuitive, cliquez sur un nom de la liste des personnes, de la liste des enfants, ou de la liste des époux, et vous serez positionné automatiquement sur cette nouvelle personne.

<http://alainlecomte.free.fr/SmartGenealogy.zip>

Fiche produit

Version : 28 c
 Date : 25/01/2010
 Langue : Français
 Licence : Gratuit
 Taille : 9.67 Mo
 Éditeur : lecomte alain
 Système d'exploitation : Win 95/98/NT/XP
 Support d'installation : Installation et désinstallation

● VISUAL GÉNÉALOGIE v 2008.01.06

Visual Généalogie est un logiciel de généalogie rapide et performant. Vous pouvez gérer votre généalogie familiale ascendante et descendante. L'affichage de l'arbre est en temps réel. Vous pouvez afficher des rapports détaillés, des statistiques

sous forme de graphique ou de calendrier. Le logiciel permet l'import et l'export GEDCOM, ainsi que l'export HTML.

Caractéristiques de Visual généalogie

Nombre de personnes, unions et enfants quasi illi-

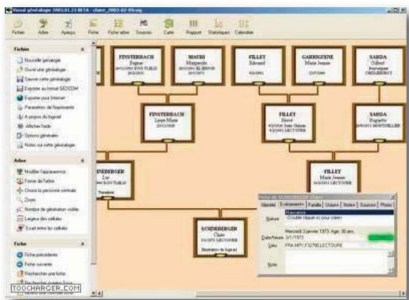

mités (100 000).

Nombre illimité d'événements personnalisables par individu et union.

Nombre illimité de champ au contenu personnalisable par individu.

Définition du niveau de certitude sur les liens ascendants et les événements.

Tous les champs de saisie (nom, prénom, note,...) sont de taille dynamique et non limités en caractère.

Arbre actualisé en temps réel et entièrement personnalisable (logiciel visuel).

Arbre de l'ascendance et/ou de la descendance et/ou de la fratrie et sa descendance et/ou des conjoints de la descendance.

Saisie assistée :

Pour les noms, lieux,... : la/les premières lettres suffisent.

Pour les dates : l'année sur deux chiffres suffit. Le siècle est calculé en fonction des autres dates et des cohérences.

Pour les lieux : tapez 95 et cela est automatiquement remplacé par FRA, IDF, F95. Il reste à indiquer la localité si celle-ci n'est pas déjà proposée (date au format Génénat).

Fiche de petite taille pour pouvoir naviguer dans l'arbre ET visualiser/modifier les données.

Rapports et statistiques précis (exemple : Age au décès des oncles et tantes au 4ème degré de la personne sélectionnée, liste des mariages consanguins sur 30 générations).

Possibilité de créer ses propres cartes (région, canton, etc...).

Import et export GEDCOM rapide.

Sauvegarde HTML présente à tout les niveaux du

logiciel (globale, fiche, arbre, rapport, carte...). Accès rapide aux données. Le moteur de base de donnée est personnalisé à la généalogie. Il ne s'agit pas de lourde base de donnée.

<http://www.scattlaws.com/logiciel/genealogie/genealogie>

Fiche produit

Version : 2008.01.06
Date : 07/02/2011
Langue : Français
Licence : Gratuit
Taille : 4.39 Mo
Éditeur : SAYNES Jérôme
Système d'exploitation : Win 95/98/ME/2000/NT/XP/Vista/7
Support d'installation : Installation et désinstallation

● WIN GÉNÉALOGIC v 2005.1.66

Win Généalogic existe depuis 1992, il gère un nombre illimité d'individus, de mariages et d'enfants. Il permet d'imprimer des arbres descendants, ascendants, et même circulaires. Un module complet de cartographie est disponible pour situer géographiquement vos ancêtres.

Enfin, Win Généalogic est compatible avec GEDCOM et avec les logiciels Office de Microsoft. Il permet aussi de publier très facilement votre généalogie sur Internet. Le logiciel comprend une aide très complète, ainsi qu'un Guide Généalogique d'initiation.

<http://www.genealogie.com/v2/logiciels-de-genealogie/programme-de-genealogie-ecran.asp>

Fiche produit

Version : 2005.1.66
Date : 26/09/2005
Langue : Français
Licence : Shareware
Prix indicatif : Test gratuit, 39€ à l'achat
Taille : 0.23 Mo
Éditeur : Infoduc
Système d'exploitation : Win 2000/XP/7

● WINANCÊTRE v 5.6

WinAncêtre est un logiciel graphique de généalogie. Il permet de construire des arbres, des listes, des tableaux, des cartes, etc.

Le but de WinAncêtre n'est pas de gérer des fichiers généalogiques, d'autres logiciels le font très bien. En revanche, il apporte ce que ces autres logiciels ne font pas, ou font de manière trop limitée: mettre en page des graphiques (arbres généalogiques, listes, ...) de manière optimisée et dans un format standard.

Les points forts de WinAncêtre :

Qualité des graphiques. WinAncêtre génère des graphiques d'excellente qualité : compacts, sobres (donc très lisibles), et avec une mise en forme très soignée. Il s'adapte donc très bien à une recherche généalogique efficace.

Formats standards :

Les recherches généalogiques requièrent aujourd'hui de communiquer par Internet. Il est donc indispensable d'utiliser des formats de fichier complètement standards. WinAncêtre génère des fichiers dans les trois formats suivants : PDF : le seul format graphique universellement reconnu, HTML : le format des sites Internet (utile pour enrichir son site Web), Texte : le format le plus simple (très utile pour insérer des informations dans un mail). Ces formats permettent de diffuser des informations généalogiques sans fournir les fichiers Gedcom (vous contrôlez ainsi l'utilisation de vos données).

Rapidité.

WinAncêtre utilise des algorithmes à la pointe de la technologie, ce qui lui permet d'être extrêmement rapide.

Variantes

WinAncêtre existe sous deux variantes : une variante gratuite, qui nécessite une connexion Internet (l'utilisation précise de cette connexion Internet)

Fiche produit

Version : 5.6
Date : 26/11/2013
Langue : Français
Licence : Gratuit
Taille : 0.89 Mo
Éditeur : WinAncêtre
Système d'exploitation : Win 2000/XP/Vista/7/8
Support d'installation: Installation et désinstallation

une variante "pro", payante, avec des fonctions supplémentaires.

Le tableau ci-dessous liste les différences entre ces deux variantes.

<http://www.winancetre.com/>

	Variante gratuite (freeware)	Variante pro (shareware)
Nombre maximal d'individus	10 000	Illimité (100 pour la version de démonstration)
Fusion de bases Gedcom	Non	Oui
Prise en compte automatique des modifications d'un fichier ouvert	Non	Oui
Formats des graphiques	PDF	PDF, HTML, Texte, RTF
Dimension des pages	Fixe	Paramétrable
Marquage et lien "WinAncêtre"	Sur chaque graphique	Sur aucun graphique
Affichage possible de publicités	Oui	Non
Connexion Internet	Obligatoire à chaque lancement	Utilisée uniquement pour télécharger les mises à jour du logiciel

● WIN-FAMILY v 10.0

Logiciel de généalogie convivial s'adressant autant aux débutants qu'aux généalogistes les plus expérimentés. Vous avez de plus le choix d'utiliser des photographies, du son, de la vidéo et autres médias OLE.



Fiche produit

Version : 10.0
 Date : 02/06/2014
 Langue : Français
 Licence : Shareware
 Prix indicatif : Test gratuit, 50€ à l'achat
 Taille : 11.27 Mo
 Éditeur : Winfamily
 Système d'exploitation : Win XP/Vista/7/8
 Support d'installation : Installation et désinstallation

Le logiciel supporte le système GEDCOM d'importation et d'exportation pour l'échange de fichiers avec d'autres logiciels. Win-Family est multilingue. Vous pouvez travailler en français, en anglais, en allemand, en danois, en suédois ou en norvégien.

<http://winfamily.com/>



● WINTREE v 3.0c

Wintree est un logiciel permettant de représenter des arbres généalogiques complets d'ascendance et descendance. Pour un individu vous pouvez représenter sur une même page 62 générations d'ascendants ou descendants.

Sa particularité est qu'il optimise l'arbre en minimisant les espaces entre les cases. Ainsi sur une page A4, vous pouvez représenter tout en restant lisible jusqu'à 250 personnes sur une douzaine de générations. Le logiciel permet d'imprimer sur n'importe quelle imprimante Windows. Une impression sur une feuille A0 permet de visualiser un très grand nombre d'individus et souvent toute sa généalogie.

Le logiciel a été testé avec un arbre comportant 9000 personnes sur 42 générations. Il permet de visualiser les relations entre cousins en optimisant la position des personnes. Cette fonction donne des

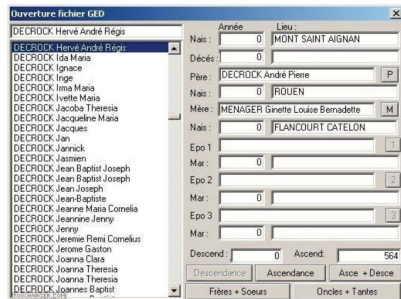

arbres lisibles tant qu'il n'y a pas trop de cousinsages. En cas de problèmes, l'option cousinage permet de supprimer cette possibilité.

Le logiciel permet de générer également des images en différents formats des arbres.

La deuxième solution pour mettre ces représentations en ligne sur le Web et de les créer au format PDF de bien meilleures qualités pour cela voir la rubrique problèmes. La troisième solution est de générer grâce au logiciel des fichiers html intégrant du VML (Vector makup language) directement lisible avec le browser.

Très rapide ce logiciel permet de visualiser un arbre de 500 personnes parmi 1000 en moins de 1 seconde avec un K6-2 à 500Mhertz. Des raccourcis avec la souris et le clavier permettent de parcourir rapidement un fichier gedcom.

<http://www.decrock.net/wintree.html>

Fiche produit

Version : 3.3.3

Date : 01/11/2010

Langue : Français

Licence : Gratuit

Taille 7.52 Mo

Éditeur : Hervé DECROCK

Système d'exploitation : Win 95/98/ME/2000

/NT/XP Vista, windows 7

Support d'installation : Installation et désinstallation

LOGICIELS DE PHOTOS DE FAMILLE

● FOTOBULLE PRO v 3.5

Comment identifier facilement quelqu'un sur une photo de famille ou une photo de classe ? Comment ajouter des commentaires sur une image sans l'abîmer ? En annotant vos documents à l'aide de FotoBulle!



Avec FotoBulle, vous pouvez ajouter des bulles de texte personnalisées sur toutes vos images. Caractéristique unique : les annotations ne dégradent pas l'image originale ! En effet, une fois incluses de manière invisible dans le fichier numérique, les bulles pourront ensuite être affichées ou masquées à tout moment, sans que votre image ne soit altérée.

Identité de personnes, commentaire amusant ou information technique, toutes les indications sont possibles pour donner vie à vos clichés. Avec FotoBulle, vos diaporamas deviendront plus attractifs et captiveront votre public !

De plus, FotoBulle n'utilise aucun fichier annexe ou base de données externe: l'image seule suffit. Vous pourrez donc très facilement envoyer, par courriel, vos images et leurs annotations à vos correspondants.

Fiche produit

Version : 3.6

Date : 18/08/2010

Langue : Français

Licence : Shareware

Limitations version démo : Watermark sur les images

Prix indicatif : Version pro 39.90 €

Version standard 29.90 €

Taille : 4.72 Mo

Éditeur : Soft Imaging

Système d'exploitation : Win 98 SE/2000 /XP/Vista/7

Support d'installation : Installation et désinstallation

Convivial, intuitif, FotoBulle ne demande que quelques minutes pour être utilisé efficacement. Et, grâce à l'assistant de création de CD autonomes, vous pourrez visualiser vos photos en famille ou entre amis, à partir de n'importe quel ordinateur.

<http://www.fotobulle.com/>

● QUISONTILS v 3.9

Quisontils est un gestionnaire d'albums photos familiales. Il permet d'associer des commentaires et des noms aux personnes qui apparaissent sur les photos. Quisontils permet :

De mémoriser les versions électroniques de ces photos dans un ou des albums (format jpg),

De mémoriser des informations générales sur ces albums (générations, familles, etc),

De mémoriser des informations générales sur les photos qu'ils contiennent (date, où, qui les ont prises, etc),

De mémoriser qui sont les personnages présents sur ces photos,

De mémoriser des informations sur ces personnages (âge, parents, unions, anecdotes, etc),

De sélectionner des photos dans les albums sur la

base de critères précis (dates, personnages, mots clés, etc),

De visualiser en grand les photos sélectionnées et de présenter les personnages qui y apparaissent,

De visualiser les photos sélectionnées sous forme de diaporamas.

De transférer ou copier des photos d'un album à l'autre en emmenant éventuellement aussi les personnages correspondants.

De transférer ou copier des informations personnages d'un album à un autre.

D'imprimer les photos, avec ou sans la liste des per-



sonnages associés,

De visualiser et imprimer des listes de portraits de personnages,

D'imprimer tout un album,

D'exporter une ou plusieurs photos avec leurs attributs à destination de pages web ou emails.

<http://www.yves-bruant.fr/>

● PHOTOS DE FAMILLE v 4

Photos de Famille 4 et Généatique 2014 communiquent simplement : vous pouvez maintenant travailler en même temps avec ces deux logiciels. Vous connectez une généalogie à un dossier de Photos de famille :

Fiche produit

Version : 4

Date : 06/08/2014

Langue : Français

Licence : Version démo

Limitations version démo : 3 photos

Prix indicatif : Test gratuit, 49.90€ à l'achat

Taille : 0.31 Mo

Éditeur : CDIP

Système d'exploitation : Win 2000/XP/Vista/7/8/10

Support d'installation : Installation et désinstallation

• Généatique reste ouvert et vous pouvez passer d'un logiciel à l'autre à tout instant

• Dans Photos de famille, un bouton permet d'aller sur la fiche de la personne dans Généatique

• Dans Généatique 2014, un bouton permet d'aller voir toutes les photos de la personne sélectionnée

Fiche produit

Version : 3.1.2

Date : 02/09/2008

Langue : Français

Licence : Version démo

Limitations version démo : 30 jours d'essai

Prix indicatif : Test gratuit, 39€ à l'achat

Taille : 1.84 Mo

Éditeur Yves Bruant

Système d'exploitation : Win 2000/XP/7/8/10

Support d'installation : Installation et désinstallation

dans Photos de famille

• Vous pouvez saisir une personne dans Photos de famille et la fiche sera aussi créée dans Généatique 2014. Vous pourrez ensuite dans le logiciel de généalogie compléter et relier la personne aux autres individus

Retouche photos

Un nouveau module de retouche photo est intégré dans le logiciel. Grâce à l'amélioration automatique, retrouvez les couleurs altérées par le temps. Les photos retrouvent leur éclat !

Détection des visages

Le logiciel peut détecter automatiquement des visages sur une photo.

Vous gagnez ainsi du temps lors de l'identification des personnes puisque vous n'avez plus qu'à indiquer le nom de la personne.

Chaque zone repérée sur la photo peut être modifiée ou supprimée.

Visualisez les liens de parenté

Lorsque vous choisissez une personne principale sur une photo, le logiciel indique automatiquement le lien de parenté par le sang des autres personnes proches grâce à l'information de Généatique.

Fusion de dossiers

Il est possible de fusionner deux dossiers de photos



différents pour en faire un seul dossier.

Vous avez un dossier pour la branche paternelle et un autre pour la branche maternelle. Avec la fusion, vous avez un seul dossier avec toutes les photos.

Interface

L'interface n'est pas oubliée avec des fonctions regroupées et accessibles par des grandes icônes pour un plus grand confort.

Le nom de la généalogie connectée est toujours indiqué à côté du nom du dossier de photos.

Et de nombreuses petites évolutions supplémentaires...

<http://www.cdip.com/photos-famille-classe/>

● KIKEOU

Kikèou vous aide à sauvegarder vos photos en images numériques, y placer les personnes et les classer par sujet et localité. Vos amis et connaissances vous aideront à identifier les personnes que vous ne connaissez plus. Le module "Konètu ?" permet de distribuer des visionneuses interactives autonomes sur CD-ROM du contenu intégral de Kikèou. Kikèou est extensible GenHisto.

La fonction zoom permet, non seulement de voir l'image en plein écran mais aussi d'éditer les personnes présentes sur l'image. Il est possible d'imprim-

Fiche produit

Version: 7

Date : 23/11/2010

Langue : Français/ Allemand

Licence : Version démo

Limitations version démo : 3 photos

Prix indicatif : Test gratuit, 49.00€ à l'achat

Taille : 0.31 Mo

Éditeur : Ferron

Système d'exploitation :Win 2000/XP/Vista/7

Support d'installation : Installation et désinstallation

mer l'image seule et/ou le calque et la liste des personnes et/ou l'image et le commentaire. Comment ça marche ?

Chaque image numérique est composée d'un fichier image et d'un fichier de commentaire. Dans chaque photo de groupe, vous annotez les personnages connus, inscrivez leurs noms, prénoms et tous renseignements. Dans le cas des personnes inconnues, vous avez toujours la possibilité de les identifier par la suite. En cliquant sur les personnes, vous les positionnez en rangées de portraits individuels. Vous leur « tirez le portrait » en suivant l'ordre indiqué par le programme.

<http://www.kikeou.com/>

LOGICIELS «UTILITAIRES»

● ARCHIVES v 1.0

Outil de gestion de personnes par fiches détaillées et complètes, jusqu'à la pièce et la boîte où les archives sont rangées.

Gère les prêts et les rappels de retour, l'importation de fichier TXT et contient un mode recherche dans la base.

Fiche produit

Version : 1,0

Date : 29/06/2006

Langue : Français

Licence : Shareware

Prix indicatif : Test gratuit, 1.80€ à l'achat

Taille : 3.35 Mo

Éditeur : GAILLARD Thierry

Système d'exploitation : Win 95/98/ME/ 2000/NT/XP

Support d'installation : Installation et désinstallation

<http://www.logapacher.com/>

● ATLAS HISTORIQUE PÉRIODIQUE DE L'EUROPE v 1.2 Basique

L'Atlas historique périodique est un concept origi-



Fiche produit

Version : 1.2 Basique

Date : 30/11/2006

Langue : Français

Licence : Version démo

Prix indicatif : Test gratuit, 58€ à l'achat

Limitations version démo : Restriction du zoom

Taille : 32.38 Mo

Éditeur : Euratlas

Système d'exploitation : Win 95/98/ME/ 2000/NT/XP

Support d'installation : Installation et désinstallation

nal qui consiste à décrire les pays au cours de l'histoire, à intervalles fixes, indépendamment des événements ou des moments que les commentateurs jugent marquants. Ainsi donc, cet atlas, montre les frontières des états européens telles qu'elles se présentaient à la fin de chaque siècle, depuis l'an 1 jusqu'à l'an 2000.

L'utilisateur peut naviguer à travers le temps et l'espace européen, visualiser les ensembles politiques de ce continent et voir leur évolution.

L'Atlas est disponible en ligne mais les images en sont fortement compressées. Il est donc possible de télécharger une version d'évaluation avec cartes en haute résolution mais limitées aux années 300, 1300 et 1800. Toutefois, seule l'année 1800 est fournie en mode zoom maximal.

L'installation, au moyen d'Installshield, est fort aisée mais il convient d'éviter l'emploi de caractères accentués dans le titre du répertoire de destination.

<http://www.euratlas.com/>

● ATLAS PORTATIF MEYER - 100 CARTES DE 1892 v 1

L'Atlas portatif Meyer a été imprimé en 1892 et montre, en 100 cartes, les frontières politiques de tous les pays du monde à la fin du XIXème siècle. L'original est en langue allemande mais la table

Fiche produit

Version : 1.
Date : 21/02/2005
Langue : Français, Anglais
Licence : Version démo
Prix indicatif : Test gratuit, 49€ à l'achat
Taille : 24.87 Mo
Éditeur : Euratlas
Système d'exploitation : Win 95/98/ME/2000/NT/XP/2003
Support d'installation : Installation et désinstallation

des matières et les titres des cartes sont aussi fournis en français et en anglais.

Cette version d'essai offre toutes les cartes en faible résolution. En haute résolution, seules les cartes 5 (Allemagne physique), 12 (Berlin), 12a (index des rues de Berlin), 26 (Bade), 35 (Vienne), 41 (Tyrol), 50 (Belgique et Luxembourg), 54 (Londres), 61 (Rome), 65 (Balkans), 75 (Asie), 83 (Egypte-Abyssinie) et 91 (Etats-Unis, partie ouest) sont disponibles.

<http://www.euratlas.com/>

● CARTE GÉNÉRALE DES POSTES DE L'EUROPE 1781

Carte scannée des routes postales d'Europe réalisée à Londres en 1752 par John Rocque et ré-imprimée en 1781.

La vue générale de l'Europe est fort détaillée mais

Fiche produit

Version : 1
Date : 21/02/2005
Langue : Français, Anglais
Licence : Version démo
Prix indicatif : Test gratuit, 24€ à l'achat
Taille : 33.33 Mo
Éditeur : EURATLAS
Système d'exploitation : Win 95/98/ME/2000/NT/XP/2003
Support d'installation : Installation et désinstallation

la version d'essai est limitée à certaines cartes
<http://www.euratlas.net/>

● LE DICTIONNAIRE DES TOPONYMES

Qui dit mieux ? Avec 1,6 million de noms de lieux, difficile de faire mieux que le dictionnaire des toponymes ! Ce cédérom vous permet de retrouver tout lieu difficile à localiser, même si l'orthographe n'est pas la bonne ou si le lieu a changé de nom. Vestiges, croix, monuments, montagnes, baies, marais, le logiciel répertorie aussi les anciens noms de communes, les noms révolutionnaires, les communes fusionnées...

Reposant sur la base de données de l'IGN, le dictionnaire dispose de plusieurs modes d'entrée. Tapez simplement le début d'un nom de lieu pour connaître son orthographe exacte. Explorez les lieux alentours pour retrouver un nom de hameau cité dans un acte. Interrogez le dictionnaire dans tous les sens pour savoir combien de lieux, combien de hameaux, de bois ou de rivières portent votre nom, celui de votre habitation ou le patronyme de vos aïeux...

Les résultats se lisent dans une carte de présentation (ce n'est hélas pas celle de l'IGN) avec une fonction de zoom spectaculaire. En un clic, vous voilà au cœur du village recherché.

CDIP, PC, 54,95 €

<http://www.cdip.com/>

● LES CARTES DE CASSINI VERSION 2015

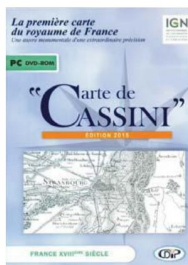

La famille Cassini est l'auteur de la plus célèbre collection de cartes de la France de l'Ancien Régime commandée par Louis XV. Plus facile à consulter qu'une série de planches imprimées, ce cédérom reprend les 154 feuilles originales et est accompagné d'un logiciel de visualisation spécialement étudié. Ainsi, vous pourrez à loisir vous promener dans les

planches, passer de l'une à l'autre ou tout simplement grossir un détail à l'aide de l'outil zoom. Vous pourrez ensuite y ajouter des annotations, imprimer la zone de votre choix ou l'exporter vers vos logiciels favoris avec la résolution que vous aurez choisie. César François Cassini de Thury dit Cassini III, fils de Jacques, est chargé de réaliser ce travail à l'échelle « d'une ligne pour cent toises », soit 1/86 400. La carte s'appuie sur le réseau géodésique que vient d'établir (de 1683 à 1744) Jean Dominique Cassini et son fils Jacques (père de Cassini de Thury). Les levées commenceront en 1760 avec César François Cassini de Thury et se termineront en 1789 avec son fils, Jacques Dominique Cassini. La publication sera retardée par les événements de la Révolution pour n'être achevée qu'en 1815.

CDIP, PC, 34,95 €. <http://www.cdip.com/>

● ATLAS DE LA FRANCE ET DE SES COLONIES AU XIX^e

Voici 106 cartes dont 90 cartes départementales, la carte d'Algérie, 12 cartes des colonies, la carte de France en 1789, la carte des Gaules en haute-définition, plus la carte des Gaules et provinces romaines.

Très complet, ce double cédérom comporte la liste intégrale des colonies : Sénégal et dépendances (côtes du Grand Bassam, Dabou Assinié et du Gabon), côtes d'Afrique (Madagascar, Port Sainte-Marie de Madagascar, Île Sainte-Marie de Madagascar, Mayotte, Nossi-Bé, Nossi-Fali, Nossi-Mitsiou, Baie Baly), île de la Réunion, Antilles (Antilles françaises, anglaises, espagnoles, hollandaises, danoises), Guadeloupe (et zoom sur les îles de la Petite Terre, des Saintes, de Marie-Galante et de la Désirade), Guyane (indication des villes, des missions, des villages indiens...), Mar-

tinique, Saint-Pierre et Miquelon (carte et situation géographique), Inde (avec les possessions et les établissements français), Cochinchine (et ses subdivisions, indication des postes militaires, des établissements chrétiens, des routes, des lignes et stations télégraphiques), Océanie (carte globale des différents archipels des îles de Tahiti, de Nouka-Hiva et de Hiva-Hoa), Nouvelle-Calédonie (carte et situation géographique).

CDIP, PC, 2 cédéroms, 29,95 €. <http://www.cdip.com/>

● CARTES GÉOGRAPHIQUES ANCIENNES DES PROVINCES FRANÇAISES

Une collection de 105 cartes anciennes des XVII^e et XVIII^e siècles : une de la France entière, 32 de régions et 72 de bailliages.

CDIP, PC, 22 €. <http://www.cdip.com/>

● CODUTIL 5 v 5.92

Codutil 5 est un outil de recherche sur les codes postaux français, livré avec la base de données quasi exhaustive des codes postaux des 37.000 communes françaises, avec les lieux-dits (plus de 2.000) et les codes CEDEX (plus de 20.000). Les codes INSEE des communes et des lieux-dits : très utile pour les recherches en généalogie (publiés avec l'aimable autorisation de l'INSEE). L'indication des bureaux distributeurs, et des villes "pluri-distribuées".

<http://www.toocharger.com/out/?i=2227&n=1&t=1>

● OXY-GEN : LE CONVERTISSEUR DE GEDCOM v 1.37

Outil de conversion de fichiers généalogiques (GED GedCom) en fichier HTML, CSV (Access, Excel), XML et PHP (MySQL), permettant aux amateurs de publier leur généalogie sur Internet.

Caractéristiques principales :

- ☞ Rapidité,
- ☞ Fusion de fichiers GEDCOM,
- ☞ Plusieurs formats de sauvegarde : HTML, CSV, PHP (MySQL), XML,
- ☞ Recherche et classement optimisé des lieux,
- ☞ Statistiques sur des cartes des pays avec emplacements des villes,
- ☞ Arbres d'ascendance,
- ☞ Liste éclair,
- ☞ Tableau des anniversaires.

<http://www.oxy-gen-soft.net/>
